

# COMITÉ DE **CONTRALORÍA SOCIAL**

2025  
**INTRODUCCIÓN**



**Educación**  
Secretaría de Educación Pública



**CONADE**  
COMISIÓN NACIONAL DE  
CULTURA FÍSICA Y DEPORTE



**Contralores  
Sociales**  
Guardianes del gasto público

# PRESENTACIÓN

La Secretaría de la Función Pública creó el programa de Contraloría Social para coadyuvar en la promoción de la transparencia y el combate a la corrupción en la gestión pública, así como para propiciar la participación de los beneficiarios de los programas de desarrollo social a cargo de las dependencias y entidades de la Administración Pública Federal.

**Por ello, la  
Contraloría Social  
se define como:**

**El mecanismo de los beneficiarios para  
verificar el cumplimiento de las metas y la  
correcta aplicación de los recursos públicos  
asignados a los programas de la CONADE.**



**Educación**  
Secretaría de Educación Pública



**Contralores  
Sociales**  
Guardianes del gasto público

# ¿QUIÉNES PARTICIPAN EN LA **CONTRALORIA SOCIAL?**

## **INSTANCIA NORMATIVA**



## **INSTANCIA EJECUTORA**

Órganos Estatales  
de Cultura Física  
y Deporte / Asociaciones  
Deportivas Nacionales  
y Organismos Afines

## **COMITÉ DE CONTRALORÍA SOCIAL**

Beneficiarios del  
Programa S-269  
Cultura Física y Deporte



**Educación**  
Secretaría de Educación Pública



# INSTANCIA NORMATIVA

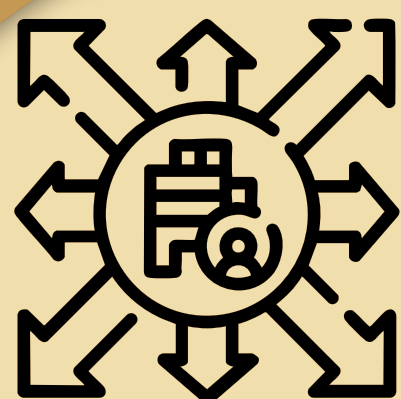

Es el enlace entre la Secretaría de la Función Pública y las Instancias Ejecutoras.



Coordina y da seguimiento a los trabajos establecidos en el Plan Anual de trabajo y los Programas Estatales de Trabajo de las Instancias Ejecutoras.



**Educación**  
Secretaría de Educación Pública



**CONADE**  
COMISIÓN NACIONAL DE  
CULTURA FÍSICA Y DEPORTE



**Contralores  
Sociales**  
Guardianes del gasto público

# Funciones

## 01.

Es la encargada de promover la Contraloría Social entre las Instancias Ejecutoras, elaborar y difundir el Esquema de Trabajo, la Guía Operativa, el Plan Anual de Trabajo y los materiales prototipo para el desarrollo y difusión de la Contraloría Social.

## 02.

Notifica a las Instancias ejecutoras los recursos de servicios, apoyos u obra que han sido transferidos a las Instancias Ejecutoras para su ejecución y que deben ser vigilados por los Comités de Contraloría Social.

## 03.

Entrega usuarios y contraseñas a las Instancias ejecutoras para ingresar al Sistema Informático de Contraloría Social (SICS).

## 04.

Brinda capacitación y asesoría que permita la adecuada realización de las actividades de Contraloría Social.

## 05.

Diseña y distribuye materiales prototipo de difusión y capacitación.

## 06.

Da seguimiento y atención a las sugerencias, quejas y denuncias, presentadas por el Enlace de Contraloría Social y/o los Comités de Contraloría Social.



**Educación**  
Secretaría de Educación Pública



LOS ÓRGANOS DE  
CULTURA FÍSICA Y  
DEPORTE, ASOCIACIONES  
DEPORTIVAS NACIONALES  
Y ORGANISMOS AFINES

# INSTANCIA EJECUTORA

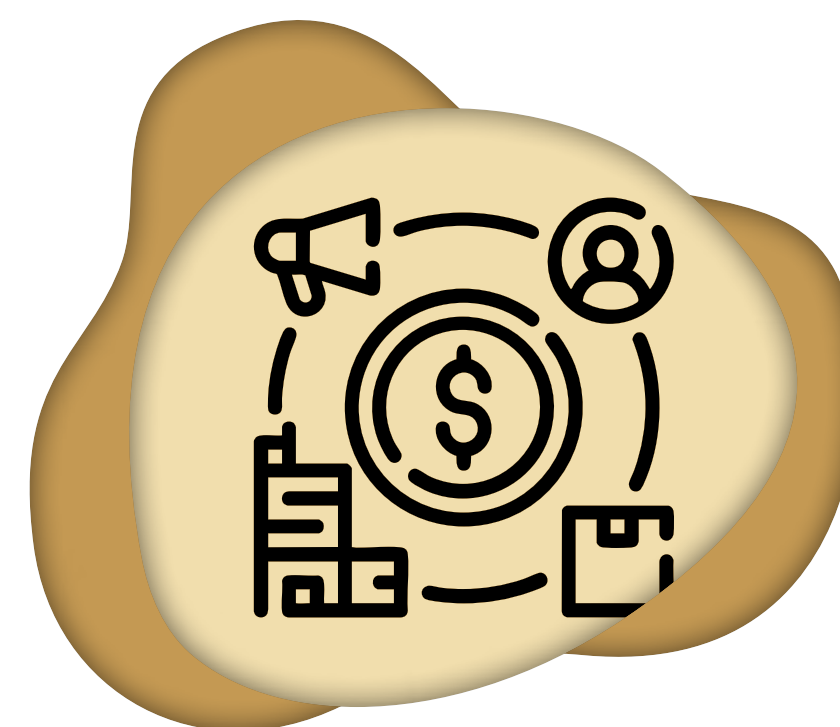

Es la encargada de ejercer los recursos públicos del programa S269 Cultura Física y Deporte, a través de la realización de obras, entrega de apoyos y servicios, además de ser el responsable operar la Contraloría Social.



**Educación**  
Secretaría de Educación Pública

 **CONADE**  
COMISIÓN NACIONAL DE  
CULTURA FÍSICA Y DEPORTE

 **Contralores  
Sociales**  
Guardianes del gasto público

# Funciones

**01.**

Elaborar el Programa Estatal de Trabajo de Contraloría Social (PETCS), enviarlo a validación ante la Instancia Normativa y capturarlo en el SICS una vez validado.

**02.**

Realizar la difusión del programa: convocatorias, volantes, trípticos, formatos y la información referente al programa que vigilarán.

**03.**

Convocar a los beneficiarios del programa que será vigilado, con el objeto de conformar el Comité de Contraloría Social.

**04.**

Capacitar al Comité de Contraloría Social respecto a sus actividades y sus derechos.

**05.**

Proporcionar al Comité de Contraloría Social información referente a las Reglas de Operación del programa S269 y de la Línea de acción que vigilará, en forma completa, oportuna y veraz.

**06.**

Realizar reuniones informativas con el comité por lo menos dos veces al año.

**07.**

Capturar en el SICS todas las actividades realizadas de acuerdo al programa.

**08.**

Recibir y dar seguimiento a las sugerencias, quejas y denuncias presentadas por el Comité.



**Educación**  
Secretaría de Educación Pública



**Contralores Sociales**  
Guardianes del gasto público

# Beneficiarios

Son todas aquellas personas que reciben apoyos, servicios o se benefician de obras del programa S269 Cultura Física y Deporte. Éstos pueden ser en:

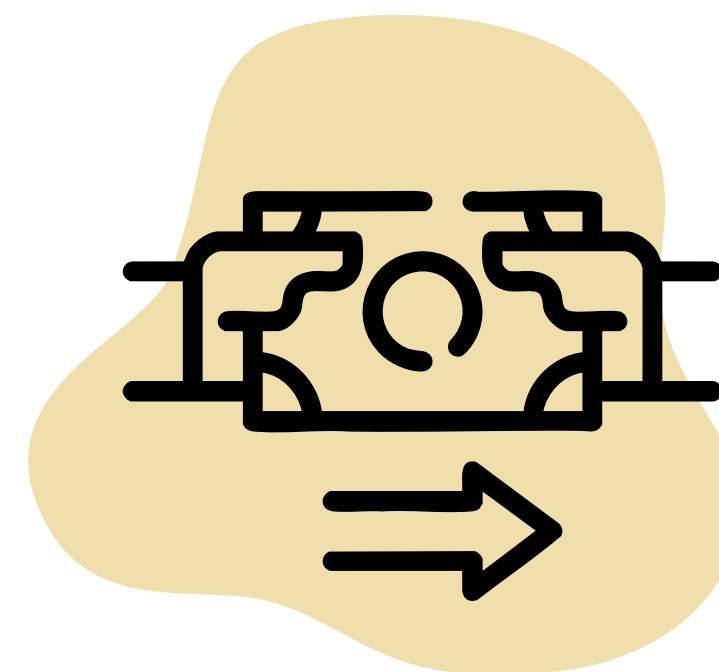

## Apoyo

Dinero o especie.

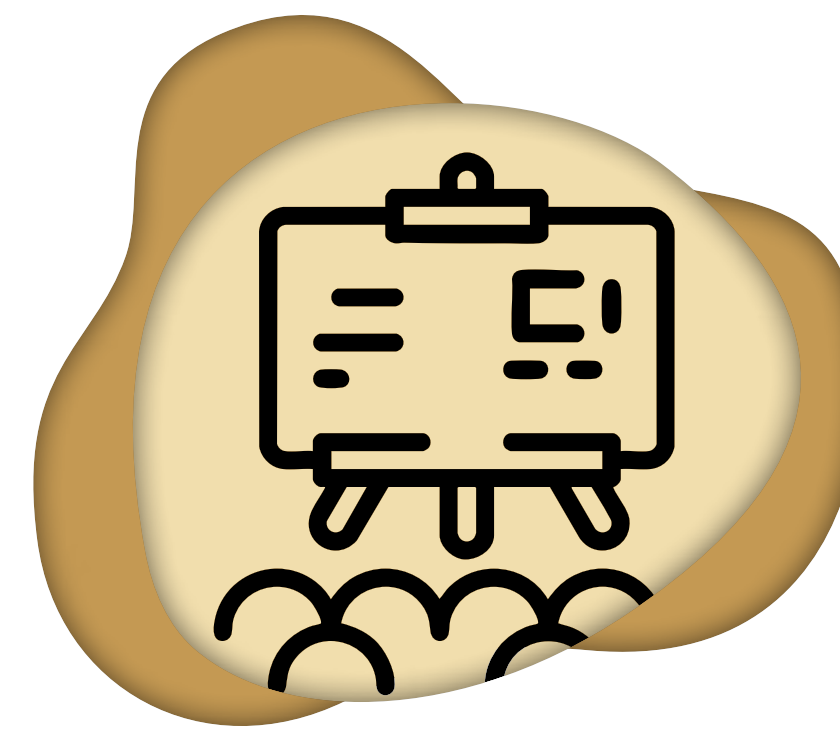

## Servicios

Educación, capacitación o eventos.

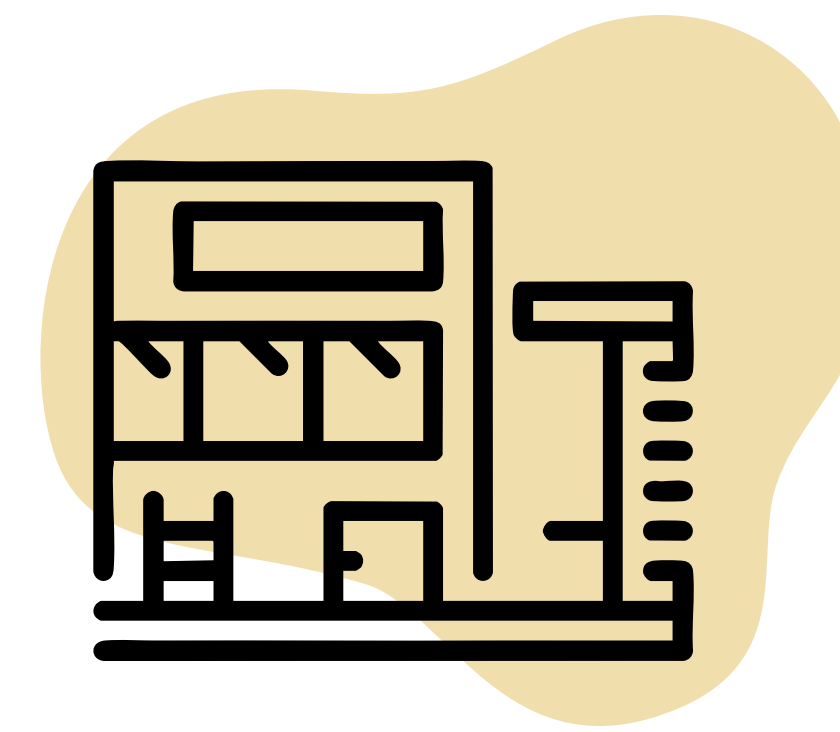

## Obras

Canchas o unidades deportivas, etc., que se realizan en la comunidad.

Es la encargada de ejercer los recursos públicos del programa S269 Cultura Física y Deporte, a través de la realización de obras, entrega de apoyos y servicios, además de ser el responsable operar la Contraloría Social.



**Educación**  
Secretaría de Educación Pública



**Contralores Sociales**  
Guardianes del gasto público

# COMITÉ DE CONTRALORÍA SOCIAL

Se integra por personas que reciben apoyo del programa S269 Cultura Física y Deporte y son las encargadas de realizar la vigilancia de la ejecución de los recursos federales.



El comité puede conformarse por una o varias personas beneficiarias mayores de edad que sepan leer y escribir. Es importante que al conformarse se fomente la igualdad de género.



**Educación**  
Secretaría de Educación Pública



**CONADE**  
COMISIÓN NACIONAL DE  
CULTURA FÍSICA Y DEPORTE



**Contralores  
Sociales**  
Guardianes del gasto público

# Funciones

**01.**

Acudir a las reuniones de capacitación y entrega de información.

**02.**

Vigilar que los recursos se ejecuten de acuerdo a las Reglas de Operación y en cumplimiento de sus objetivos.

**03.**

Solicitar a la Instancia Ejecutora información pública relacionada con la operación del programa.

**04.**

Contestar el Informe del Comité de Contraloría Social y entregarlo al Enlace de Contraloría Social. (Un informe por comité)

**05.**

Recibir y/o presentar quejas y denuncias emitidas por los beneficiarios o detectadas durante la vigilancia.



**Educación**  
Secretaría de Educación Pública



# FACULTADES DEL COMITÉ

## VIGILAR QUE:

- a)** Se difunda información suficiente, veraz y oportuna sobre la operación del programa.
- b)** El ejercicio de los recursos públicos para las obras, apoyos o servicios sea oportuno, transparente y con apego a lo establecido en las Reglas de Operación y, en su caso, en la normatividad aplicable.
- c)** Los beneficiarios del programa cumplan con los requisitos de acuerdo a la normatividad aplicable.
- d)** Se cumpla con los períodos de ejecución de las obras o de la entrega de los apoyos o servicios.
- e)** Exista documentación comprobatoria del ejercicio de los recursos públicos y de la entrega de las obras, apoyos o servicios.
- f)** El programa federal no se utilice con fines políticos, electorales, de lucro u otros distintos al objeto del programa federal.
- g)** El programa federal se ejecute en un marco de igualdad entre mujeres y hombres.
- h)** Las autoridades competentes den atención a las quejas y denuncias relacionadas con el programa federal.



**Educación**  
Secretaría de Educación Pública



**Contralores  
Sociales**  
Guardianes del gasto público

# QUEJAS Y DENUNCIAS

## MECANISMOS PARA LA CAPTACIÓN DE QUEJAS Y DENUNCIAS

Procedente de las acciones de vigilancia y en caso de encontrarse irregularidades podrán presentarse quejas o denuncias a través de los siguientes mecanismos:



## SECRETARÍA DE LA FUNCIÓN PÚBLICA

**Denuncia Ciudadana de la Corrupción (SIDEDEC):**

<https://sidec.funcionpublica.gob.mx>

**Vía correspondencia:** Dirección General de Denuncias e Investigaciones de la Secretaría de la Función Pública en Av. Insurgentes Sur No. 1735, Piso 2 Ala Norte, Guadalupe Inn, Álvaro Obregón, CP 01020, Ciudad de México.

Vía telefónica: En el interior de la República al 800 11 28 700 y en la Ciudad de México 55 2000 2000.

**Presencial:** En el módulo 3 de la SFP en Av. Insurgentes Sur No. 1735, PB, Guadalupe Inn, Álvaro Obregón, CP 01020, Ciudad de México.

**Aplicación (App):** "Denuncia Ciudadana de la Corrupción"



**Educación**  
Secretaría de Educación Pública



**Contralores Sociales**  
Guardianes del gasto público

# QUEJAS Y DENUNCIAS

## COMISIÓN NACIONAL DE CULTURA FÍSICA Y DEPORTE

**Vía correo electrónico:** [contraloriasocial@conade.gob.mx](mailto:contraloriasocial@conade.gob.mx)

**Vía correspondencia:** Mediante escrito, dirigido a la Dirección de Planeación y Tecnologías de Información y Enlace de Contraloría Social de la CONADE, con domicilio en Camino a Santa Teresa No. 482, Colonia Peña Pobre, Alcaldía de Tlalpan, C.P. 14060, Ciudad de México.

**Presencial:** En las oficinas de la Dirección de Planeación y Tecnologías de Información, con domicilio en Camino a Santa Teresa No. 482, Colonia Peña Pobre, Alcaldía de Tlalpan, C.P. 14060, Ciudad de México, en un horario de atención de lunes a viernes de 9:00 a 15:00 y de 16:30 a 18:00 hrs.

**Vía telefónica:** 55 5927 5200 extensión 2200 y 2240, en un horario de atención de lunes a viernes de 9:00 a 15:00 y de 16:30 a 18:00 hrs.



## ÓRGANO INTERNO DE CONTROL DE LA CONADE

**Presencial:** Camino a Santa Teresa No. 482, Colonia Peña Pobre, Alcaldía de Tlalpan, C.P. 14060, Ciudad de México.

**Vía telefónica:** Teléfono: 55 5927 5200 extensiones 4300, 4310 o 4320.

**Vía correo electrónico:** [quejas@conade.gob.mx](mailto:quejas@conade.gob.mx) y [denuncia@conade.gob.mx](mailto:denuncia@conade.gob.mx)



**Educación**  
Secretaría de Educación Pública



**CONADE**  
COMISIÓN NACIONAL DE CULTURA FÍSICA Y DEPORTE



**Contralores Sociales**  
Guardianes del gasto público

PARA QUE LAS  
FUNCIONES DE LA  
CONTRALORÍA SOCIAL  
SE PUEDAN EJERCER,  
ES NECESARIO QUE EL  
PERSONAL RESPONSABLE  
DE SU OPERACIÓN Y LOS  
BENEFICIARIOS QUE  
PARTICIPAN EN ESTE  
PROCESO, CUENTEN CON  
INFORMACIÓN CLARA Y  
PRECISA DEL PROGRAMA  
S269 CULTURA FÍSICA Y  
DEPORTE.

Los materiales elaborados por la Instancia Normativa para el desarrollo del programa los podrán descargar desde nuestros portales:

**SITIO**

<https://www.gob.mx/conade/acciones-y-programas/contraloria-social?state=published>

**MINISITIO**

<https://contraloriasocial.conade.gob.mx/capacitacion.html>

o requerirlos a través de nuestro correo electrónico:

[contraloriasocial@conade.gob.mx](mailto:contraloriasocial@conade.gob.mx)



**Educación**  
Secretaría de Educación Pública



**Contralores  
Sociales**  
Guardianes del gasto público